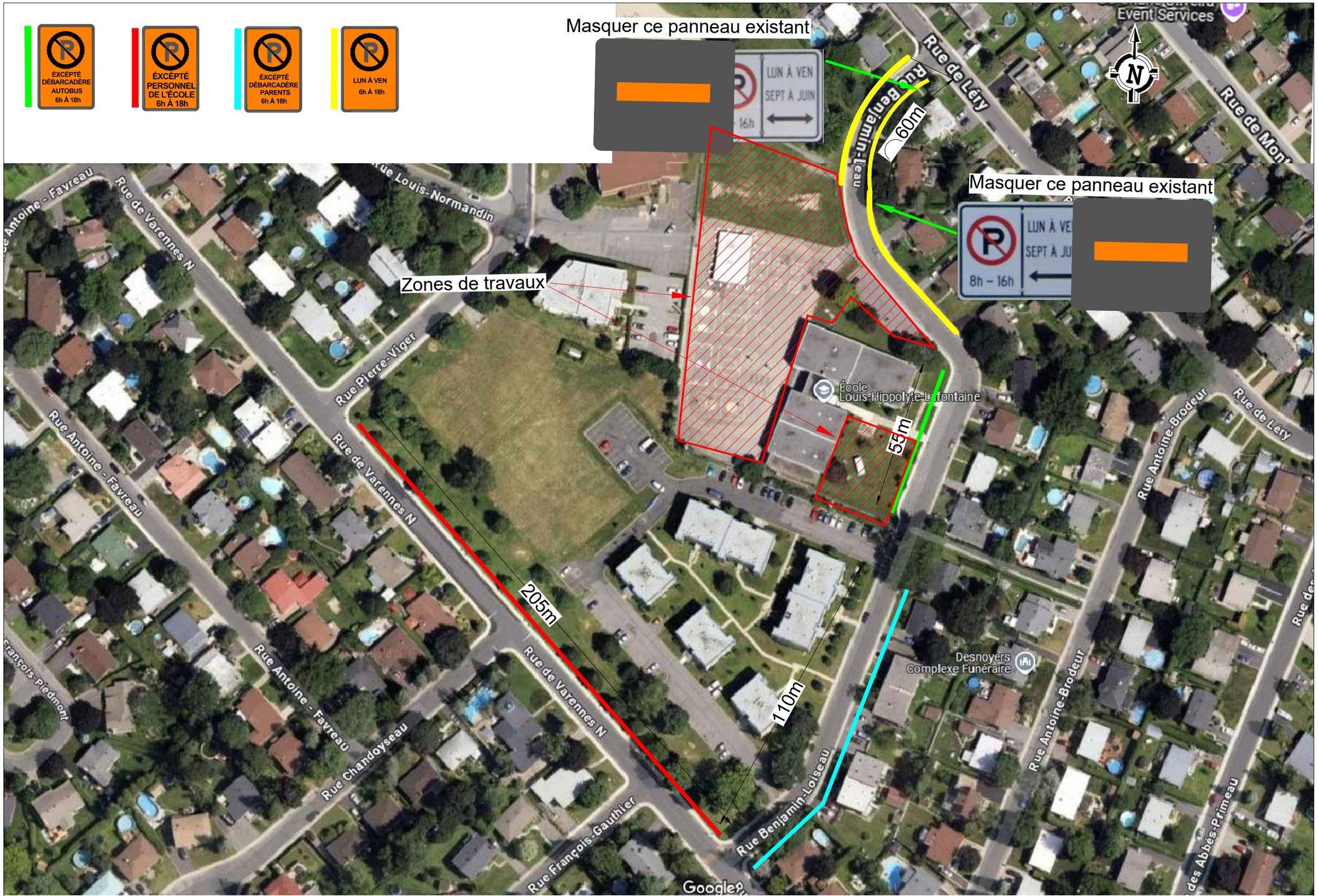

CRITERES DE CONCEPTION	
Vitesse (km/h)	40 et moins
L (m)= LONGUEUR DU BISEAU	15
E (m)= ESP. REPERES VISUELS	5
B (m)= ESP. DES PANNEAUX	30
d=3.65m Voie ouverte à la circulation Min 3.2m	

LEGENDE :

- Repères visuels de type T-RV-10
- Repères visuels de type T-RV-7
- 10 m c/c sauf biseaux à 5 m c/c
- Panneau de dimensions 600mmX600mm avec pellicule de type TYPE VII fluo
- TL-2 ou TL-3
- Zone de travail
- GLISSIERE-EN-BÉTON
- PANNEAUX-NO-PARKING-AUX-10M
- FLÈCHE-DE-SIGNALISATION
- PASSAGE PIÉTON 1.5M
- PASSAGE CYCLISTE
- TB-2

NOTE: Selon la planche TCLDU_001_MODIFIÉ du volume 1 du tome V "Signalisation routiere" de la normes du M.T.Q.

SIGNALISATION EXPRESS

7325 Rue Maurice Blondeau, Montréal, QC H1E 4M1
TEL : 438-802-3792

FIRME

ÉMISSIONS --- REVISIONS

NO	DATE	DESCRIPTION
00	04-03-2025	Émis pour installation
01	06-03-2025	Émis pour installation
01	07-03-2025	Émis pour installation

DESCRIPTION:

Zones réservées aux stationnements durant la démolition et reconstruction de l'école primaire L. H-Lafontaine

Ville: Boucherville

SCEAU:

INGÉNIEUR Badreddine Laasmi 5040836 QUÉBEC

07-03-2025

PRÉPARÉ PAR	Badreddine Laasmi, Ing.
PLAN	
NO DE DESSIN	25-EXP-2019R02 1/1